

VÝCHODNÝ POHĽAD

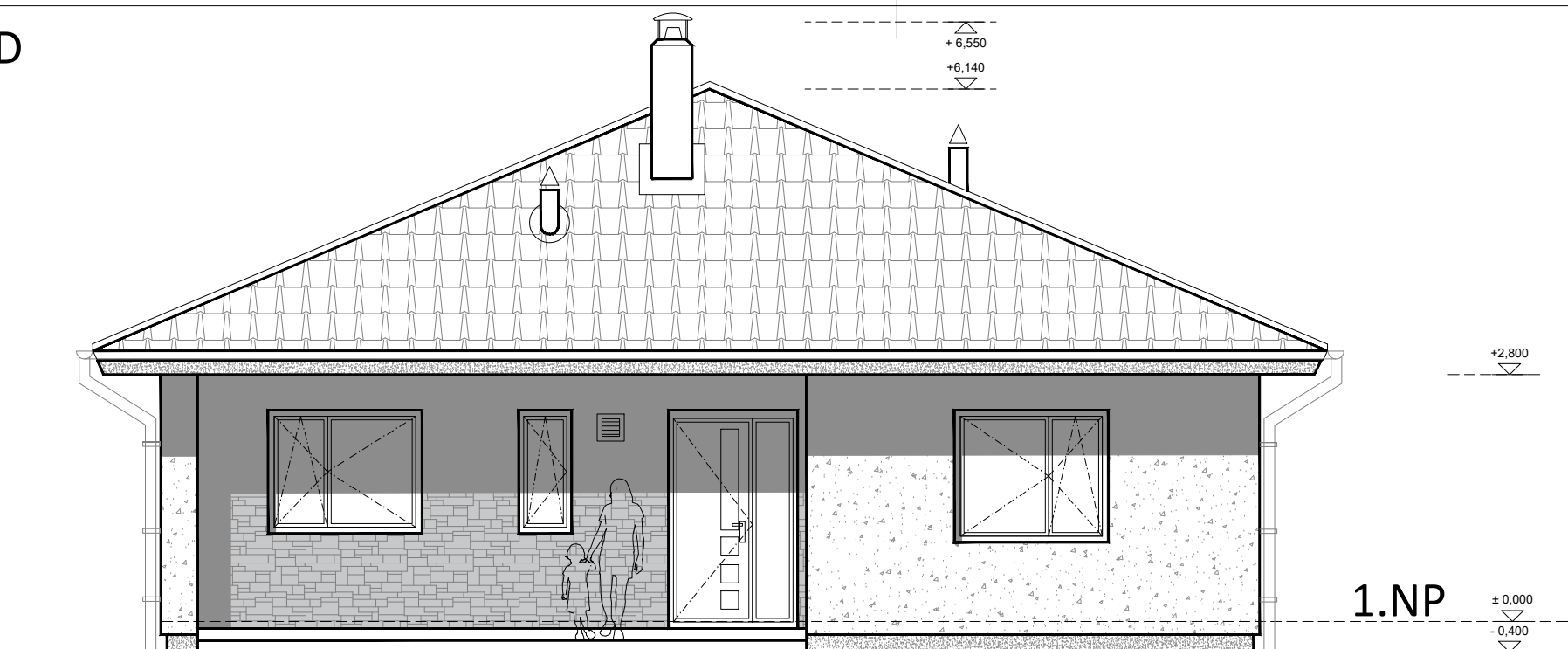

ZÁPADNÝ POHĽAD



JUŽNÝ POHĽAD

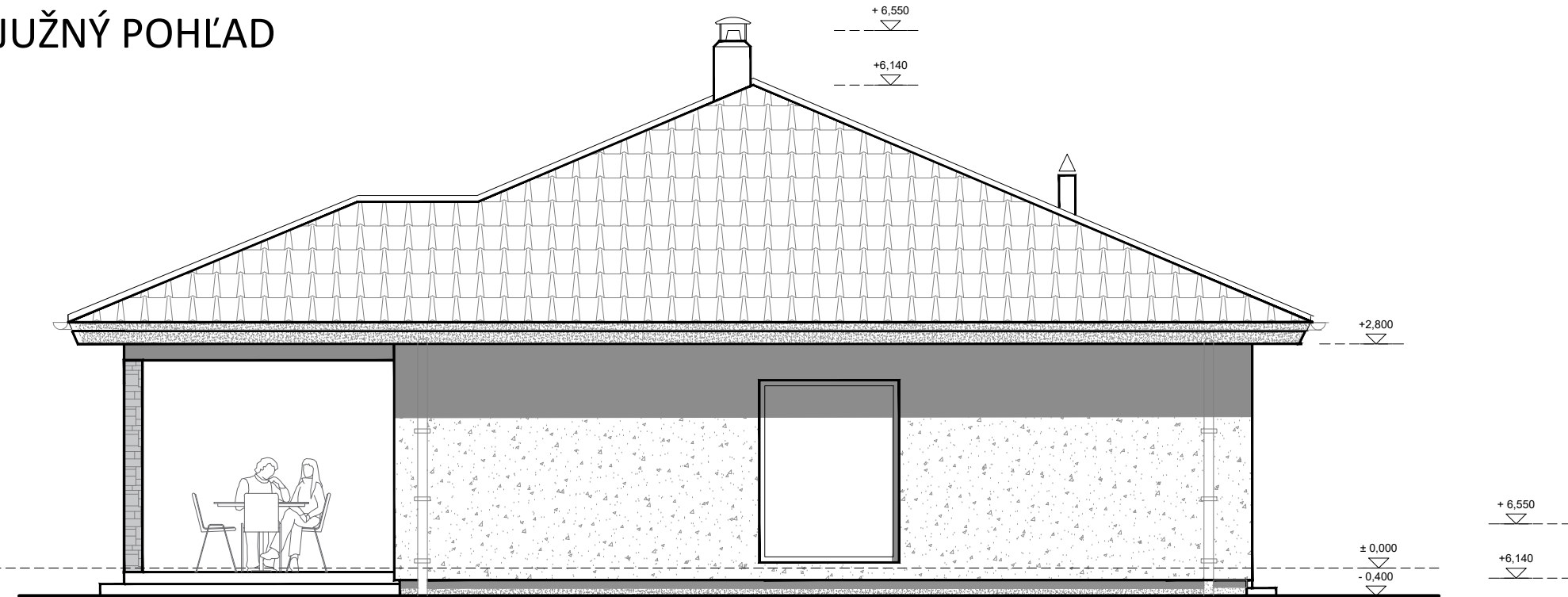

SEVERNÝ POHĽAD

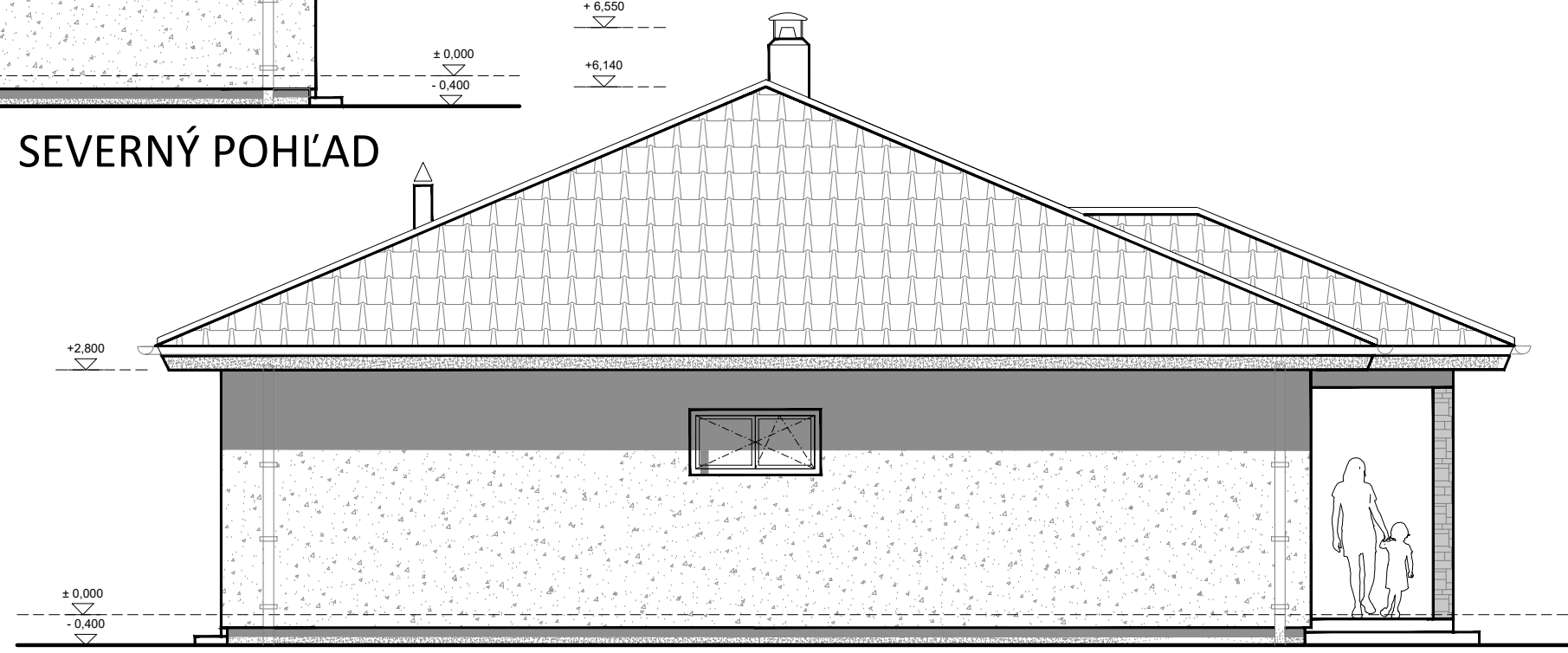

±0,000 = úroveň podlahy 1N.P. = +0,300 m NAD ÚROVEŇ NIVELETY CESTNEJ KOMUNIKÁCIE (S-JTSK) PROJEKT PRE STAVEBNÉ POVOLENIE

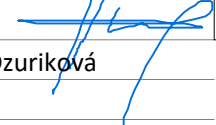
ZODP. PROJEKTANT: /responsible designer: TIGArch, s.r.o. /Ing. Peter Hanuliak, PhD. 

PROJEKTANT/VYPRACOVAL: /elaborated by: Ing. Peter Hanuliak, PhD., Ing. Martina Dzuriková

AUTOR: /author: Ing. Peter Hanuliak, PhD.

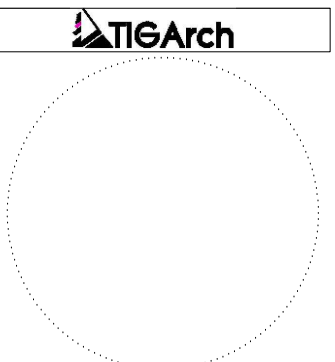

MIESTO STAVBY: /location:

INVESTOR: /client:

KLASIFIKÁCIA STAVBY/classification: 111 STAVEBNÝ OBJEKT/object: RODINNÝ DOM

TYP DOMU/type: Rodinný dom - Karolína

STAVBA: /project:

DÁTUM: /date:	08/2023
STUPEŇ: /document type:	PSP
PROFESIA: /profession:	arch.
MIERKA: /scale:	1:75

NOVOSTAVBA RODINNÉHO DOMU

OBSAH VÝKRESU: /drawing title:

REVÍZIA: /revision:	01/2023	Č.VÝKRESU: /Drawing no.	06
---------------------	---------	-------------------------	----

POHĽADY