

| LEGENDA MIESTNOSTÍ 1.NP | | | | | | |
|-------------------------|-------------------------|----------------------|--------------------|---------------------------------|-------------|--------------------|
| ČÍSLO | ÚČEL MIESTNOSTI | PLOCHA (m2) | PODLAHA | STENA | STROP | POZNÁMKY |
| 1.01 | Zádverie | 4,96 m ² | KERAMICKÁ DLAŽBA | ŠTUKOVÁ OMIETKA | SDK PODHLAD | KERAMICKÝ SOKEL |
| 1.02 | Šatník | 4,66 m ² | KERAMICKÁ DLAŽBA | ŠTUKOVÁ OMIETKA | SDK PODHLAD | KERAMICKÝ SOKEL |
| 1.03 | Technika | 4,59 m ² | KERAMICKÁ DLAŽBA | ŠTUKOVÁ OMIETKA | SDK PODHLAD | KERAMICKÝ SOKEL |
| 1.04 | Komora | 2,68 m ² | KERAMICKÁ DLAŽBA | ŠTUKOVÁ OMIETKA | SDK PODHLAD | KERAMICKÝ SOKEL |
| 1.05 | WC | 2,28 m ² | KERAMICKÁ DLAŽBA | ŠT.OM. + KERAM.OBKL. v.2000 | SDK PODHLAD | - |
| 1.06 | Kuchyňa | 10,65 m ² | KERAMICKÁ DLAŽBA | ŠT.OM. + KERAM.OBKL. v.600(900) | SDK PODHLAD | KERAMICKÝ SOKEL |
| 1.07 | Obývacia izba + jedáleň | 32,34 m ² | LAMINÁTOVÁ PODLAHA | ŠTUKOVÁ OMIETKA | SDK PODHLAD | DREVENÁ SOKL.LIŠTA |
| 1.08 | Schodisko | 6,56 m ² | DREVENÉ STUPNE | ŠTUKOVÁ OMIETKA | SDK PODHLAD | DREVENÁ SOKL.LIŠTA |
| 1.09 | Pracovňa | 11,20 m ² | LAMINÁTOVÁ PODLAHA | ŠTUKOVÁ OMIETKA | SDK PODHLAD | DREVENÁ SOKL.LIŠTA |
| | | 79,93 m ² | | | | |

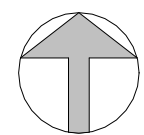

Projekt pre stavebné povolenie

ZODP. PROJEKTANT:/responsible designer: TIGArch, s.r.o. /Ing. Peter Hanuliak, PhD.

PROJEKTANT/VYPRACOVAL: /elaborated by: Ing. Peter Hanuliak, PhD. Ing. Martina Dzuriková

AUTOR: /author: Ing. Peter Hanuliak, PhD.

MIESTO STAVBY: /location: -



INVESTOR: /client: -

KLASIFIKÁCIA STAVBY: /classification: 111 STAVEBNÝ OBJEKT: /object: SO 01

TYP DOMU: /type: B - rodinný dom 150m2

STAVBA: /project: **NOVOSTAVBA RODINNÉHO DOMU**

DÁTUM: /date: 08/2023

STUPENŤ: /document type: PSP

PROFESIA: /profession: architektúra

MIERKA: /scale: 1 : 50

OBSAH VÝKRESU: / drawing title: **Pôdorys 1.NP**

REVÍZIA: /revision: 01-2023

Č.VÝKRESU: /drawing No.: 01-2a

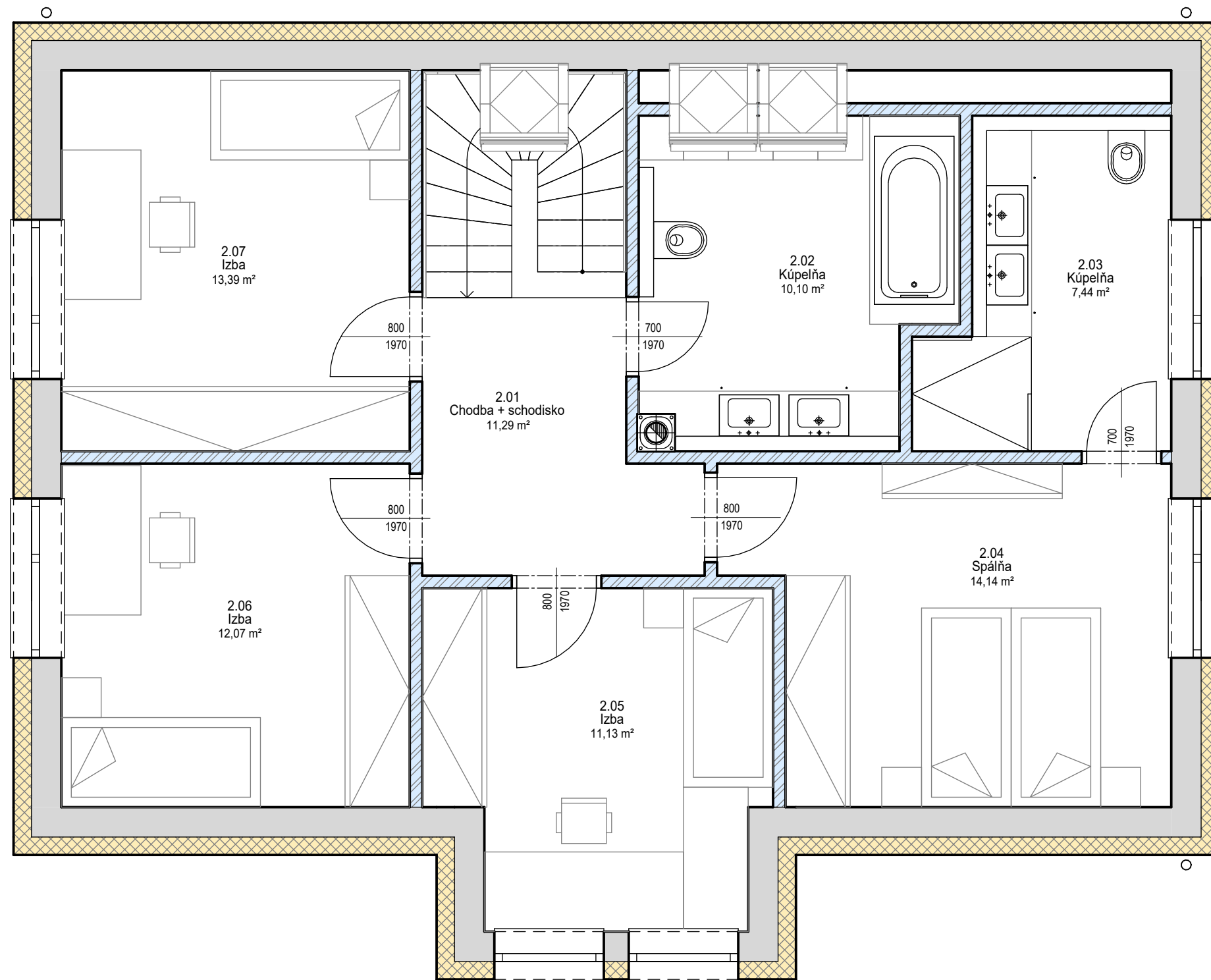

| LEGENDA MIESTNOSTÍ 2.NP | | | | | | |
|-------------------------|--------------------|----------------------|--------------------------------|-----------------------------|----------------------------|------------------|
| ČÍSLO | ÚČEL MIESTNOSTI | PLOCHA (m2) | PODLAHA | STENA | STROP | POZNÁMKY |
| 2.01 | Chodba + schodisko | 11,29 m ² | DREVENÉ STUPNE / LAMINÁT.PODL. | ŠTUKOVÁ OMIETKA | SDK PODHLAD | DREVENÁ SOKLIŠTA |
| 2.02 | Kúpeľňa | 10,10 m ² | KERAMICKÁ DLAŽBA | ŠT.OM. + KERAM.OBKL. v.2000 | SDK PODHLAD - IMPREGNOVANÝ | - |
| 2.03 | Kúpeľňa | 7,44 m ² | KERAMICKÁ DLAŽBA | ŠT.OM. + KERAM.OBKL. v.2000 | SDK PODHLAD - IMPREGNOVANÝ | - |
| 2.04 | Spáľňa | 14,14 m ² | LAMINÁTOVÁ PODLAHA | ŠTUKOVÁ OMIETKA | SDK PODHLAD | DREVENÁ SOKLIŠTA |
| 2.05 | Izba | 11,13 m ² | LAMINÁTOVÁ PODLAHA | ŠTUKOVÁ OMIETKA | SDK PODHLAD | DREVENÁ SOKLIŠTA |
| 2.06 | Izba | 12,07 m ² | LAMINÁTOVÁ PODLAHA | ŠTUKOVÁ OMIETKA | SDK PODHLAD | DREVENÁ SOKLIŠTA |
| 2.07 | Izba | 13,39 m ² | LAMINÁTOVÁ PODLAHA | ŠTUKOVÁ OMIETKA | SDK PODHLAD | DREVENÁ SOKLIŠTA |
| | | 79,55 m ² | | | | |

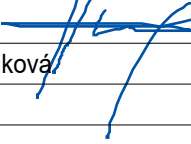

Projekt pre stavebné povolenie

ZODP. PROJEKTANT:/responsible designer: TIGArch, s.r.o. /Ing. Peter Hanuliak, PhD. 

PROJEKTANT/VYPRACOVAL:/elaborated by: Ing. Peter Hanuliak, PhD. Ing. Martina Dzuriková

AUTOR:/author: Ing. Peter Hanuliak, PhD.

MIESTO STAVBY:/location: -



INVESTOR:/client: -

KLASIFIKÁCIA STAVBY:/classification: 111 STAVEBNÝ OBJEKT:/object: SO 01

TYP DOMU:/type: B - rodinný dom 150m2

STAVBA:/project: NOVOSTAVBA RODINNÉHO DOMU

DÁTUM:/date: 08/2023

STUPEN'/document type: PSP

PROFESIA:/profession: architektúra

MIERKA:/scale: 1 : 50

REVIZIA:/revision: 01-2023

Č.VÝKRESU:/drawing No.: 01-2b

OBSAH VÝKRESU:/drawing title: Pôdorys 2.NP